



Mit der Erweiterung und Sanierung des alten Bauernhofes ist es gelungen, dem Bürgermeisteramt einen Ratssaal hinzuzufügen. Der moderne Anbau setzt sich wohltuend von der Putzfassade des alten Gebäudes ab.

By extending and renovating the old farmhouse, the architects were able to add a council hall to the Town Hall. The modern annex pleasantly contrasts with the plaster facade of the old building.

Die ehemalige Scheune wurde entkernt und einer neuen Funktion zugeführt. Sie dient jetzt als Verteiler in die verschiedenen Abteilungen des Amtsgebäudes. The former barn was gutted and assigned a new function. It now serves as an access area to the various departments of the government building.



Bauherr / Building owner:
 Gemeindeverwaltung von Junglinster, LU
Architekt / Architect:
 michelpetitarchitecte, Luxemburg, LU
Standort / Location:
 Junglinster, LU
Fachhandwerker Innen- und Außenputz / Applicator, facade and interior plaster:
 Reuland, Gonderange, LU
Fotos / Photos:
 Bohumil Kostohryz, Luxemburg, LU

Grundriss 1. Obergeschoss
 Floor plan 1st floor

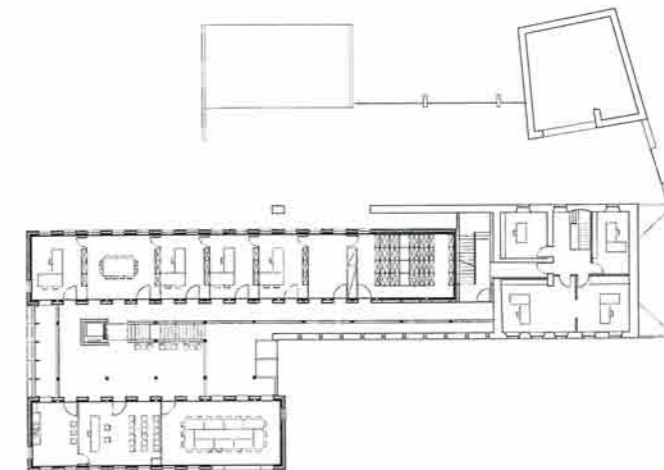

Ansicht
 View

